

Comisión de Medio Ambiente Convención Constitucional

Sesión N°26

Fundación SOL

29 Diciembre 2021



¿Quién crece cuando Chile crece?

Acumulación para unos pocos

Figura 1: Porcentaje del ingreso capturado por el 10 % de más ingresos y el 50 % de menos ingresos (1980-2021)

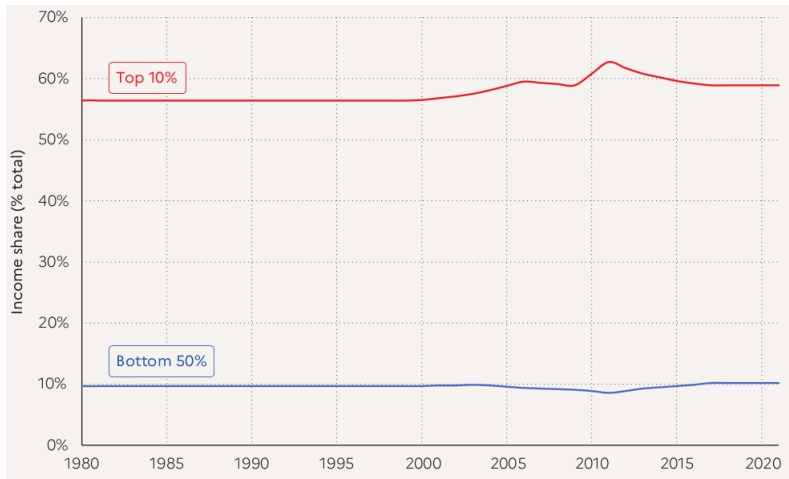

Chancel, Piketty, Sáez, Zucman (2021) World Inequality Report 2022

Acumulación para unos pocos: El 1 %

El 1% de mayores ingresos concentra

26,5%
de los ingresos

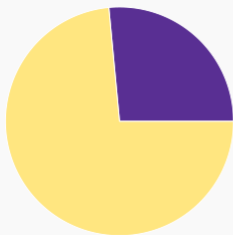

El 1% más rico concentra

49,6%
de la riqueza

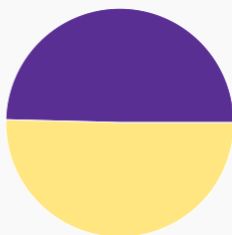

Fundación SOL en base a Chancel, Piketty, Sáez, Zucman (2021) World Inequality Report 2022

Un “modelo” estancado

¿Crisis de coyuntura o estancamiento estructural?

Figura 2: PIB Tendencia (1990-2025)

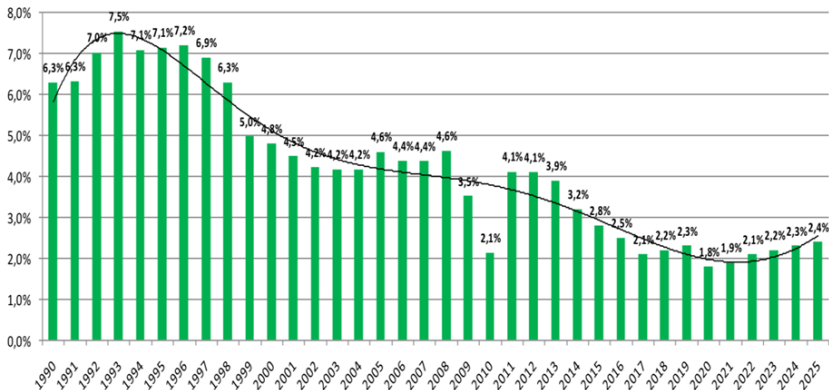

Fuente: Fundación SOL en base a datos de Dipres de Adendum Informe de Finanzas Públicas primer trimestre de 2020

¿Es el crecimiento el principal objetivo de un país?

Figura 3: Esquema Etapas del Crecimiento Económico

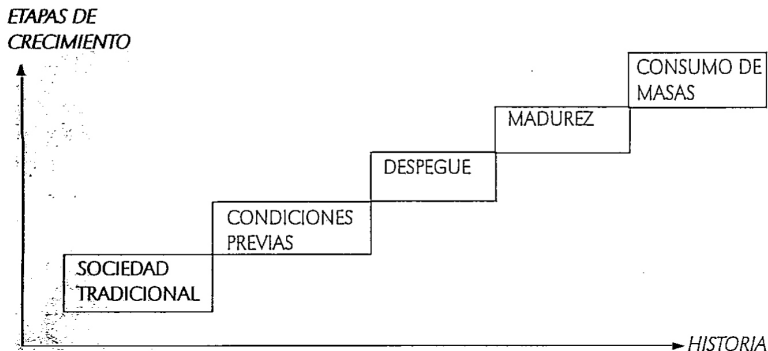

Etapas del Crecimiento Económico (Rostow)

¿Qué pasa con aspectos no medidos como los impactos ambientales irreversibles o el trabajo doméstico y de cuidados? ¿Es un país el que crece o el sistema-mundo?

¿Crecimiento en etapas o Centro-Periferia?

Figura 4: Modelo Centro-Periferia

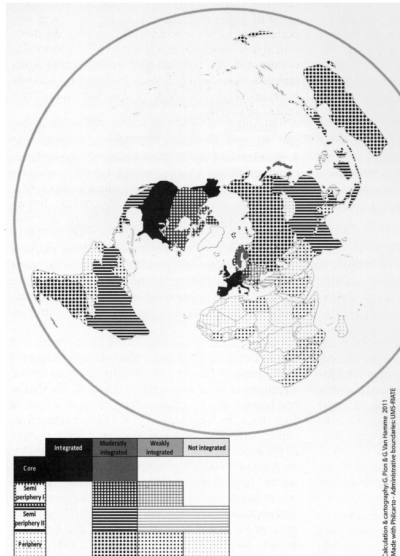

Van Hamme & Pion (2012) "The relevance of world-system approach in the era of globalization of economic flows and networks"

Extractivismo y TLC

Países con Tratados vigentes

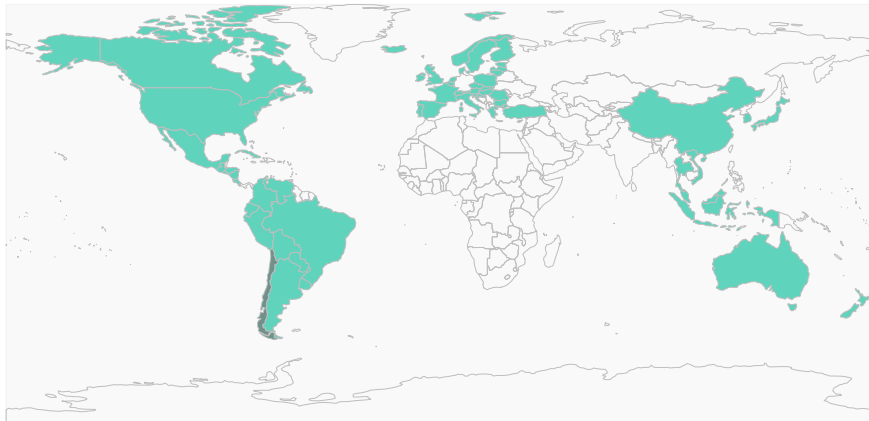

TLC, ALC, AAE y ACE firmados por Chile:

TLC y ALC: Canadá (1997), México (1999), Centroamérica (2002-2013), Estados Unidos (2004), Corea (2004), EFTA (2004), China (2006), Pacífico 4 (2006), Panamá (2008), Colombia (2009), Japón (2007), Australia (2009), Turquía (2011), Malasia (2012), Vietnam (2014), Hong Kong (2014), Tailandia (2015), Uruguay (2018), Argentina (2019).

AAE: Unión Europea (2003), Perú (2009), Indonesia (2019), Reino Unido (2021).

ACE: Argentina (1991), Bolivia (1993), Mercosur (1996), Cuba (2008), Ecuador (2010).

Chile y los TLC

Chile es el país en el mundo que tiene más Tratados de Libre Comercio (TLC) firmados y vigentes, alcanzando más de 26 acuerdos con 64 países, que representan el 63 % de la población mundial y el 86,3 % del PIB global.

Fuente: Ghiotto L. y Laterra P. "25 años de Tratados de Libre Comercio en América Latina: Análisis y perspectivas críticas"

El 84 % de lo exportado a países con acuerdos comerciales corresponde a una apropiación extractivista

En términos de la masa total de recursos extraídos, el 80 % se concentra en la minería (36.827.955 Tn) y la exportación de productos forestales (12.183.435 Tn).

Cuadro 1: Principales productos exportados a países con Acuerdos Comerciales Vigentes (2020)

Tipo producto	US\$ Exportación 2020	%
Minería	\$ 36.531.889.990	56 %
Resto No Minería	\$ 7.127.896.802	11 %
Frutas y frutos	\$ 5.923.039.189	9 %
Productos del mar	\$ 5.154.028.958	8 %
Forestales y sus derivados	\$ 4.554.970.451	7 %
Otros alimentos	\$ 2.471.321.779	4 %
Vitivinícola	\$ 1.758.102.681	3 %
Exportación de servicios calificados por aduanas	\$ 1.060.261.393	2 %
Otros productos relevantes	\$ 394.853.824	1 %
Rancho de naves	\$ 0	0 %
Total	\$ 64.976.365.067	100 %

Concentración de las exportaciones

China y Estados Unidos concentran el 70 % de las exportaciones a países con Acuerdos Comerciales Vigentes.

El 51 % de las exportaciones totales se dirigen a China y Estados Unidos.

Cuadro 2: Principales destinos de exportación (2020)

País	US\$ Exportación 2020	% Total países con TLC o ALC	% Exportaciones totales
China	\$ 25.645.546.546	51 %	37 %
Estados Unidos	\$ 9.612.993.891	19 %	14 %
Japón	\$ 6.034.558.750	12 %	9 %
Corea del Sur	\$ 4.003.572.690	8 %	6 %
México	\$ 1.072.457.254	2 %	2 %
Canadá	\$ 928.982.294	2 %	1 %
Argentina	\$ 683.696.243	1 %	1 %
Colombia	\$ 661.423.357	1 %	1 %
Tailandia	\$ 360.997.159	1 %	1 %
Australia	\$ 252.766.207	0 %	0 %

Fundación SOL en base a Datos de Aduanas 2020

Extractivismo y empleo

- La población ocupada en sectores extractivos se estima en un 5.6 % de las personas asalariadas
- En su conjunto, a nivel nacional, un 13,2 % de las personas asalariadas en el sector extractivista se encuentran externalizadas.
- Un 11,8 % de las personas ocupadas en agricultura, ganadería, silvicultura y pesca no tienen contrato escrito.
- Al igual que en otros sectores económicos, estos trabajadores encuentran limitado su derecho a huelga a todo evento y se desenvuelven en un escenario de baja cobertura de la Negociación Colectiva.

Fuente: Gálvez, Sáez, Sato y Stevens "Inversiones de las AFP en empresas extractivistas y de alto impacto ambiental", Fundación SOL, 2020.

Extractivismo y AFP

Ahorro previsional y extractivismo

- A junio de 2020, las AFP invierten más de \$15.777 millones de dólares en empresas que operan en Chile mediante Acciones de Sociedades Anónimas Abiertas y Bonos de Empresas Privadas y Públicas.
- Dentro de este tipo de inversiones, 10 empresas emisoras concentran el 56,3% del total.
- La mayor parte de la inversión de las AFP en empresas que operan en Chile, se orienta hacia actividades extractivistas de alto impacto, considerando los sectores Eléctrico (US\$5.033 millones), de Celulosa (US\$2.162 millones), Hidrocarburos (US\$1.827 millones), Minería (US\$1.659), Sanitarias (US\$915 millones) y Monocultivos (US\$325 millones). En su conjunto, las actividades extractivistas abarcan un 75,5% de las inversiones de las AFP en empresas que operan en Chile (a junio 2020).

Fuente: Gálvez, Sáez, Sato y Stevens "Inversiones de las AFP en empresas extractivistas y de alto impacto ambiental", Fundación SOL, 2020.

¿Una Constitución para el Buen Vivir?

- El modelo primario extractivista está llegando a sus límites, tanto por la explotación de los Bienes Comunes Naturales como de la Fuerza de Trabajo. La necesidad de tomar acción para regular la actividad extractivista y los TLC que las permiten y fomentan es urgente .
- Gracias a la matriz productiva chilena el crecimiento está estancado. En los sectores extractivos no se crea empleo de forma masiva y, cuando se crea, su calidad es baja o se mantiene acotado a un grupo pequeño de trabajadores/as. Hay que desmontar los mitos que han permitido que la actividad extractivista se extienda y sea la base del modelo de desarrollo chileno.
- No existe diversificación en los mercados exteriores, la dependencia casi exclusiva a las grandes potencias mundiales condiciona a Chile a un modelo primario exportador de bajo valor agregado que se basa en la depredación de toda la vida.
- Para dar un giro en la matriz productiva y la forma de integración de Chile a la economía-mundo, requiere una nueva Constitución que garantice un Buen Vivir (derechos sociales y de la naturaleza) como prioridad frente a la acumulación del capital.

www.fundacionsol.cl / [@lafundacionsol](https://twitter.com/lafundacionsol) / (+562)6328141

Esta obra está bajo una Licencia Creative Commons
Atribución-No Comercial-Compartir Igual 4.0 Internacional

